



ESTIMACIONES AGRÍCOLAS

Informe semanal al
14 de julio de 2016



ÍNDICE

- Temperaturas
- Precipitaciones
- Estado de las reservas hídricas
- Humedad y estado de los cultivos



TEMPERATURAS

La semana pasada se registraron temperaturas por encima de lo normal en la Patagonia. Sin embargo, las mínimas más bajas de la semana fueron en Santa Cruz, Río Negro y Neuquén. Las temperaturas asociadas a heladas abarcaron Patagonia, Cuyo y Noroeste argentino. En la región pampeana solamente en el sur y oeste de la misma se dieron bajas temperaturas.

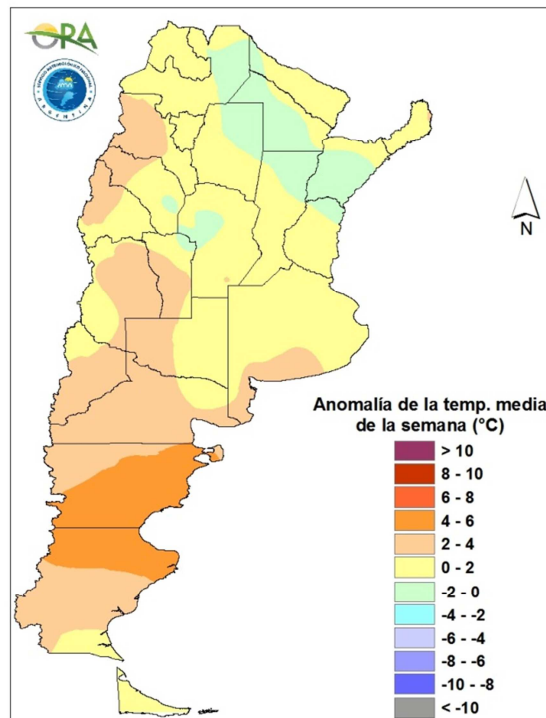

Anomalía de la temperatura media de la semana

La temperatura se espera que descienda a partir del jueves, debido al ingreso de aire frío de origen polar. El riesgo de heladas se concentrará entre domingo y martes en la región pampeana y Cuyo y en el norte del país entre domingo y lunes.



PRECIPITACIONES

Las mayores lluvias de la semana se registraron en el Litoral. En Corrientes en especial se registraron montos acumulados semanales de 30-60mm. En el resto de la región fueron mucho menores. En la Patagonia, en los alrededores de Bariloche y sur de Neuquén se hubo algunas lluvias y nevadas. En el sur de la región pampeana entre lunes y martes hubo lluvias débiles, del orden de los 10mm.

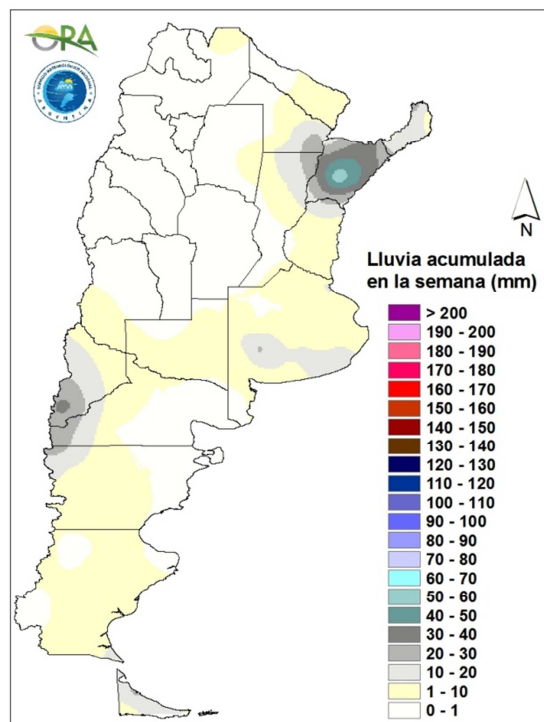

Precipitaciones acumuladas en la semana

Se pronostica la ocurrencia de nevadas en el sector cordillerano y meseta patagónica, sur de Cuyo, lluvias en la región pampeana y el Litoral. Hoy, miércoles 13, y por lo menos hasta el viernes 15 se esperan precipitaciones en forma de lluvia y/o nieve en toda la Patagonia, tanto el sector cordillerano como en la meseta y su costa Atlántica. En el mismo período se pronostican nevadas en el sector mendocino de la cordillera de los Andes. En la misma área se esperan nuevamente precipitaciones entre domingo y miércoles. En el Litoral, entre miércoles y domingo, se pronostican lluvias, en algunos casos en forma de tormenta. Corrientes, Misiones y el este de Chaco y Formosa serán las más afectadas. En la región pampeana podría haber algunas lluvias en simultáneo con el ingreso de aire frío entre jueves y sábado.

ESTADO DE LAS RESERVAS HÍDRICAS

El balance hídrico simulado para trigo da cuenta de excesos en el noreste y sur de Buenos Aires, este de Santa Fe y gran parte de Entre Ríos. Esta perspectiva podría revertirse si se cumple el pronóstico de ausencia de lluvias en el centro y norte de la región pampeana. El resto del área simulada tiene reservas adecuadas, aunque algo más ajustadas en el norte del país, dado que es la época con menores lluvias en la región. En cuanto a las pasturas, el panorama es similar, aunque el área afectada con excesos es menor.

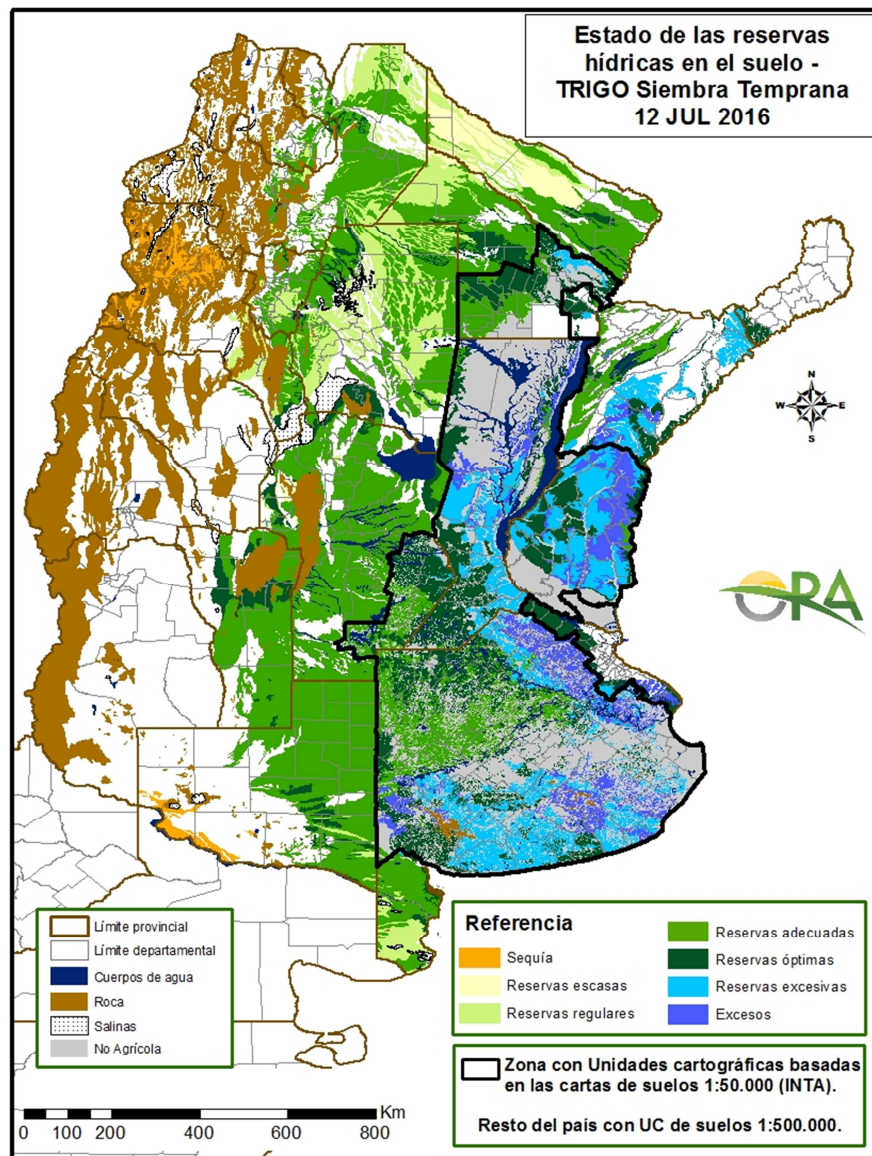

Mapa de reservas hídricas hecho a partir de datos meteorológicos del SMN y del INTA e información de suelos del INTA.



EVOLUCIÓN DE LA SUPERFICIE SEMBRADA Y COSECHADA

AVANCE DE LA COSECHA DE MANI										
CAMPAÑA: 2015/2016(*)										
DELEGACION	TIPO	AREA SEMBRADA Has	02/06 %	09/06 %	16/06 %	23/06 %	30/06 %	07/07 %	AREA PERDIDA Has	AREA COSECHADA Has
CORRIENTES	Colorado	-	-	-	-	-	-	-	-	-
	Rosado	0	-	-	-	-	-	-	-	-
	Total	0	-	-	-	-	-	-	-	-
	14/15	-	-	-	-	-	-	-	-	-
BUENOS AIRES	Colorado	-	-	-	-	-	-	-	-	-
	Rosado	1.000	-	-	-	100	100	100	-	1.000
	Total	1.000	-	-	-	100	100	100	-	1.000
	14/15	1.500	100	100	100	100	100	100	-	-
JUJUY	Colorado	-	-	-	-	-	-	-	-	-
	Rosado	588	84	100	100	100	100	100	-	590
	Total	588	84	100	100	100	100	100	-	590
	14/15	588	70	95	100	100	100	100	-	-
SALTA	Colorado	-	-	-	-	-	-	-	-	-
	Rosado	8.130	85	95	100	100	100	100	-	8.130
	Total	8.130	85	95	100	100	100	100	-	8.130
	14/15	8.130	70	95	100	100	100	100	-	-
SANTA FE	Colorado	-	-	-	-	-	-	-	-	-
	Rosado	400	-	100	100	100	100	100	200	200
	Total	400	-	100	100	100	100	100	200	200
	14/15	1.100	27	38	67	82	96	100	-	-
SAN LUIS	Colorado	-	-	-	-	-	-	-	-	-
	Rosado	9.950	13	15	47	73	81	81	-	8.080
	Total	9.950	13	15	47	73	81	81	-	8.080
	14/15	9.950	57	58	69	70	82	96	-	-
LA PAMPA	Colorado	-	-	-	-	-	-	-	-	-
	Rosado	13.950	-	7	34	72	90	90	300	12.330
	Total	13.950	-	7	34	72	90	90	-	12.330
	14/15	8.800	-	26	73	100	100	100	-	-
Laboulaye	Colorado	-	-	-	-	-	-	-	-	-
	Rosado	143.000	64	75	81	94	96	96	1.000	136.320
	Total	143.000	64	75	81	94	96	96	1.000	136.320
Marcos Juarez	Colorado	0	-	-	-	-	-	-	-	0
	Rosado	12.000	4	16	51	78	100	100	500	11.500
	Total	12.000	4	16	51	78	100	100	500	11.500
Río Cuarto	Colorado	-	-	-	-	-	-	-	-	-
	Rosado	142.350	10	12	19	24	31	31	3.000	43.770
	Total	142.350	10	12	19	24	31	31	3.000	43.770
Villa María	Colorado	-	-	-	-	-	-	-	-	-
	Rosado	69.280	43	50	64	74	80	86	-	59.660
	Total	69.280	43	50	64	74	80	86	-	59.660
CORDOBA	Colorado	0	-	-	-	-	-	-	-	-
	Rosado	366.630	37	44	53	63	68	69	4.500	251.250
	Total	366.630	37	44	53	63	68	69	4.500	251.250
	13/14	374.850	80	91	93	93	94	96	-	-
TOTAL PAIS	Colorado	0	-	-	-	-	-	-	-	-
	Rosado	400.648	36	43	53	64	70	71	4.700	281.580
	Total	400.648	36	43	53	64	70	71	4.700	281.580
	14/15	424.678	77	88	92	93	94	96	-	-

(*) Cifras provisorias

La AREAS están expresadas en hectáreas.

ESTIMACIONES AGRICOLAS

Ministerio de AGROINDUSTRIA



AVANCE DE LA COSECHA DE MAIZ										
CAMPAÑA: 2015/2016(*)										
DELEGACION		AREA SEMBRADA Ha	09/06 %	16/06 %	23/06 %	30/06 %	07/07 %	14/07 %	AREA NO COSECHABLE Ha	AREA COSECHADA Ha
Bahía Blanca		17.300	-	-	-	-	-	-	7.230	-
Bolívar		144.000	20	33	50	56	56	76	9.000	102.400
Bragado		76.600	75	90	95	100	100	100	14.660	81.840
Gral. Madariaga		92.500	36	48	56	56	56	63	1.000	57.970
Junín		109.000	95	95	98	98	98	100	18.700	90.300
La Plata		23.500	63	74	84	87	87	90	8.000	14.020
Lincoln		199.000	75	77	79	75	80	85	14.000	157.180
Pehuajó		259.450	58	65	81	83	85	85	62.250	167.620
Pergamino		76.150	84	92	100	100	100	100	800	75.350
Pigüé		78.000	65	65	70	70	72	72	27.000	36.720
Salliqueló		125.000	10	20	22	23	23	24	75.000	12.000
Tandil		148.500	-	-	-	-	12	18	71.000	14.110
Tres Arroyos		130.000	-	-	-	-	-	-	-	-
25 de Mayo		120.000	70	96	96	96	96	100	19.500	100.500
BUENOS AIRES	15/16	1.599.000	50	57	64	64	66	71	328.140	910.010
	14/15	1.561.250	78	81	86	88	92	94	-	-
Laboulaye		367.000	93	94	96	96	96	97	55.000	302.330
Marcos Juárez		165.000	68	83	86	89	89	92	28.000	128.940
Río Cuarto		415.400	18	19	20	21	21	27	84.500	90.800
San Francisco		454.000	26	30	36	38	40	41	47.000	165.160
Villa María		298.200	7	8	8	11	16	16	70.000	35.690
CORDOBA	15/16	1.699.600	40	43	46	47	49	51	284.500	722.920
	14/15	1.879.800	55	58	64	65	69	77	-	-
Paraná		71.500	100	100	100	100	100	100	12.100	59.400
Rosario del Tala		141.000	94	96	98	100	100	100	11.000	130.000
ENTRE RIOS	15/16	212.500	96	97	99	100	100	100	23.100	189.400
	14/15	239.200	99	99	99	100	100	100	-	-
General Pico		358.800	63	68	73	75	75	75	177.400	158.330
Santa Rosa		134.000	8	13	22	22	26	33	14.000	39.410
LA PAMPA	15/16	492.800	43	48	55	56	57	60	191.400	197.740
	14/15	370.400	66	72	74	80	87	95	-	-
Avellaneda		84.000	27	27	27	27	27	28	16.300	19.080
Cañada de Gómez		126.000	68	68	68	68	68	68	40.000	58.480
Casilda		51.800	70	70	70	72	73	73	-	38.060
Rafaela		135.000	52	52	57	60	60	65	48.000	56.460
Venado Tuerto		125.000	75	82	87	95	95	98	8.000	114.660
SANTA FE	15/16	521.800	60	62	65	68	68	70	112.300	286.740
	14/15	685.850	59	63	67	70	75	76	-	-
CATAMARCA		8.600	35	50	62	71	81	91	300	7.410
CORRIENTES		12.000	-	20	30	35	35	40	2.000	4.000
CHACO (Pcia. R. S. Peña)		70.030	3	23	27	31	31	37	13.030	30.020
CHACO (Charata)		75.000	6	7	18	28	28	32	2.120	23.110
FORMOSA		38.390	-	20	30	40	40	45	16.390	9.900
JUJUY		7.130	-	-	-	-	-	-	500	-
MISIONES		30.800	97	98	100	100	100	100	830	22.690
SALTA		224.170	-	-	-	-	3	10	16.000	21.690
SAN LUIS		260.000	10	11	39	43	43	45	19.000	110.700
SANTIAGO del ESTERO		133.800	43	43	50	59	59	59	1.700	79.270
SGO del ESTERO (Quimilí)		530.000	8	16	23	25	42	42	25.000	210.740
TUCUMAN		74.950	1	7	17	28	38	54	2.880	33.660
TOTAL PAIS	15/16	5.990.570	39	43	49	51	54	57	1.039.190	2.860.000
	14/15	6.033.450	56	59	63	66	71	77	-	-
(*) Cifras Provisorias Las AREAS están expresadas en hectáreas. ESTIMACIONES AGRICOLAS Min. De Agroindustria										



AVANCE DE LA COSECHA DE SOJA

CAMPAÑA: 2015/2016 (*)

DELEGACION		AREA SEMBRADA Ha	09/06 %	16/06 %	23/06 %	30/06 %	07/07 %	14/07 %	AREA PERDIDA Ha	AREA FORRAJE Ha	AREA COSECHADA Ha
Bahía Blanca	1ª	-	-	-	-	-	-	-	-	-	-
	2ª	-	-	-	-	-	-	-	-	-	-
Bolívar	1ª	320.000	100	100	100	100	100	100	-	-	320.000
	2ª	85.150	42	77	100	100	100	100	-	-	85.150
Bragado	1ª	464.570	100	100	100	100	100	100	-	-	461.640
	2ª	64.930	65	95	100	100	100	100	-	-	89.370
	F	7.430	-	-	-	-	-	-	-	7.430	-
Gral. Madariaga	1ª	105.400	99	100	100	100	100	100	-	-	105.400
	2ª	18.700	45	91	100	100	100	100	1.700	-	17.000
Junín	1ª	508.000	95	100	100	100	100	100	-	-	508.000
	2ª	81.900	95	95	100	100	100	100	-	-	81.900
La Plata	1ª	72.295	97	100	100	100	100	100	-	-	72.285
	2ª	26.055	46	60	80	92	92	95	-	-	25.218
	F	3.490	-	-	-	-	-	-	-	3.490	-
Lincoln	1ª	762.000	95	96	98	98	98	99	15.500	-	738.214
	2ª	185.200	87	93	97	97	97	98	7.408	-	173.827
	F	15.500	-	-	-	-	-	-	-	15.500	-
Pehuajó	1ª	566.900	90	100	100	100	100	100	26.600	-	540.300
	2ª	172.200	54	100	100	100	100	100	-	-	172.200
	F	16.500	-	-	-	-	-	-	-	16.500	-
Pergamino	1ª	722.400	100	100	100	100	100	100	-	-	722.400
	2ª	144.200	78	95	100	100	100	100	-	-	144.200
	F	-	-	-	-	-	-	-	-	-	-
Pigüé	1ª	149.000	65	65	70	75	90	97	2.500	-	142.105
	2ª	17.300	45	45	55	55	90	97	200	-	16.587
Salliqueló	1ª	260.000	90	92	100	100	100	100	-	-	260.000
	2ª	42.000	35	40	82	90	90	95	-	-	40.089
	F	5.000	-	-	-	-	-	-	-	5.000	-
Tandil	1ª	518.500	95	95	90	94	98	99	8.800	-	504.093
	2ª	210.000	22	22	57	63	81	83	6.500	-	168.376
Tres Arroyos	1ª	500.000	30	35	48	48	55	76	-	-	380.000
	2ª	300.000	-	-	8	10	13	48	-	-	144.000
25 de Mayo	1ª	439.500	100	100	100	100	100	100	7.400	-	432.100
	2ª	59.000	50	96	96	96	100	100	2.650	-	56.350
BUENOS AIRES	15/16	6.843.120	80	85	89	89	91	95	79.258	47.920	6.400.804
	14/15	6.584.272	98	99	99	99	100	100	-	-	-
Laboulaye	1ª	675.000	100	100	100	100	100	100	20.000	-	655.000
	2ª	125.000	72	80	90	90	90	95	5.000	-	114.000
M. Juárez	1ª	974.800	99	100	100	100	100	100	149.700	-	825.100
	2ª	235.000	98	99	99	100	100	100	5.500	-	229.500
	F	100	-	-	-	-	-	-	-	100	-
Río Cuarto	1ª	1.349.200	78	95	98	98	99	100	21.000	-	1.328.200
	2ª	81.000	48	86	97	97	97	100	2.500	-	78.500
S. Francisco	1ª	1.069.000	95	98	100	100	100	100	87.900	-	981.100
	2ª	355.500	58	89	95	97	98	100	-	-	355.500
V. María	1ª	771.200	100	100	100	100	100	100	3.600	-	767.600
	2ª	174.400	90	93	97	98	98	98	900	-	170.204
CORDOBA	15/16	5.810.200	89	97	99	99	99	99	296.100	100	5.504.704
	14/15	5.413.330	99	100	100	100	100	100	-	-	-
Paraná	1ª	392.000	100	100	100	100	100	100	102.500	-	289.500
	2ª	117.000	95	100	100	100	100	100	25.000	-	92.000
R. del Tala	1ª	900.000	99	100	100	100	100	100	53.000	-	847.000
	2ª	120.000	95	100	100	100	100	100	3.500	-	116.500
	F	-	-	-	-	-	-	-	-	-	-
ENTRE RIOS	15/16	1.529.000	98	100	100	100	100	100	184.000	-	1.345.000
	14/15	1.564.990	100	100	100	100	100	100	-	-	-
General Pico	1ª	339.900	91	96	98	98	98	98	17.400	-	372.814
	2ª	52.200	33	55	80	91	94	95	2.100	-	30.643
Santa Rosa	1ª	90.000	55	77	84	84	86	86	-	-	77.535
	2ª	22.000	6	17	28	50	80	83	-	-	18.229
LA PAMPA	15/16	504.100	78	86	91	93	95	95	19.500	-	499.221
	14/15	484.900	91	95	100	100	100	100	-	-	-
Avellaneda	1ª	161.500	96	98	100	100	100	100	24.900	-	136.600
	2ª	54.300	86	90	94	99	99	100	9.700	-	44.600
C.de Gómez	1ª	730.000	84	96	100	100	100	100	160.000	-	570.000
	2ª	229.500	55	100	100	100	100	100	-	-	229.500
Casilda	1ª	609.500	99	99	100	100	100	100	34.600	-	574.900
	2ª	121.600	99	100	100	100	100	100	-	-	121.600
Rafaela	1ª	730.000	90	96	99	100	100	100	50.000	-	680.000
	2ª	145.000	73	84	95	100	100	100	20.000	-	125.000
V. Tuerto	1ª	552.245	100	100	100	100	100	100	37.085	-	515.160
	2ª	92.000	70	95	98	100	100	100	9.300	-	82.700
SANTA FE	15/16	3.425.645	89	97	99	99	99	100	345.585	-	3.080.060
	14/15	3.224.550	99	100	100	100	100	100	-	-	-
CATAMARCA		24.400	85	91	100	100	100	100	-	-	24.400
CORRIENTES		15.000	80	90	100	100	100	100	-	-	15.000
PCIA. R. S. PEÑA		193.940	96	100	100	100	100	100	10.703	-	183.237
CHARATA (Chaco)		390.000	87	93	99	100	100	100	9.000	-	349.000
FORMOSA		15.035	95	100	100	100	100	100	-	-	15.035
JUJUY		6.840	81	99	99	99	99	99	-	-	6.745
MISIONES		1.300	100	100	100	100	100	100	35	-	1.515
SALTA		441.140	80	89	99	100	100	100	-	-	441.140
SAN LUIS	1º	395.500	78	95	99	100	100	100	8.800	-	386.700
	2º	1.150	71	100	100	100	100	100	-	-	1.150
S. ESTERO		134.500	100	100	100	100	100	100	-	-	134.500
QUIMILI (S. del Est.)		730.000	96	100	100	100	100	100	40.000	-	690.000
TUCUMAN		192.600	86	93	100	100	100	100	370	-	192.230
TOTAL PAIS	15/16	20.653.470	86	93	95	96	97	98	993.351	48.020	19.270.441
	14/15	19.792.100	98	99	99	99	100	100	-	-	-

(*) Cifras provisionarias
Las áreas están expresadas en hectáreas
ESTIMACIONES AGRICOLAS
Min. De Agroindustria



AVANCE DE LA COSECHA DE SORGO

CAMPAÑA: 2015/2016(*)

DELEGACION		AREA SEMBRADA Has	02/06 %	09/06 %	16/06 %	23/06 %	30/06 %	07/07 %	AREA NO COSECHABLE Has	AREA COSECHADA Has
Bahía Blanca		3.950	-	-	-	-	-	-	3.950	-
Bolívar		8.000	-	-	-	100	100	100	-	8.000
Bragado		7.140	50	55	100	100	100	100	671	1.890
General Madariaga		-	-	-	-	-	-	-	-	-
Junín		8.400	90	95	100	100	100	100	2.700	8.400
La Plata		6.500	30	43	60	80	90	90	3.500	2.700
Lincoln		12.670	64	66	74	84	87	96	8.050	4.450
Pehuajó		1.450	52	54	100	100	100	100	850	600
Pergamino		8.850	86	88	97	100	100	100	-	8.850
Pigüé		18.300	40	45	45	50	50	50	11.200	3.550
Salliqueló		40.000	-	-	-	19	34	34	-	13.700
Tandil		10.300	-	-	-	-	-	-	3.650	-
Tres Arroyos		-	-	-	-	-	-	-	-	-
25 de Mayo		4.800	22	51	100	100	100	100	-	4.800
BUENOS AIRES	15/16	130.360	26	29	35	53	60	61	34.571	56.940
	14/15	141.570	68	77	81	85	87	89	-	-
Laboulaye		36.000	-	-	5	15	15	15	16.000	3.030
Marcos Juárez		15.500	12	12	12	12	22	22	4.000	2.480
Río Cuarto		50.180	1	1	4	9	17	17	-	8.530
San Francisco		38.000	84	86	100	100	100	100	8.000	30.000
Villa María		56.000	-	-	5	22	32	48	-	26.950
CORDOBA	15/16	195.680	16	17	22	30	37	42	28.000	70.990
	14/15	183.906	53	61	74	80	81	83	-	-
Paraná		57.000	100	100	100	100	100	100	7.700	49.300
Rosario del Tala		41.500	80	85	91	98	100	100	4.500	37.000
ENTRE RIOS	15/16	98.500	91	94	96	99	100	100	12.200	86.300
	14/15	93.050	97	100	100	100	100	100	-	-
General Pico		12.700	17	32	57	70	80	80	300	4.080
Santa Rosa		20.000	1	4	15	17	17	17	5.000	3.480
LA PAMPA	15/16	32.700	4	10	23	28	30	30	5.300	7.560
	14/15	39.900	54	76	85	89	95	96	-	-
Avellaneda		58.200	50	63	68	73	84	86	19.000	33.590
Cañada de Gómez		9.000	84	86	100	100	100	100	-	9.000
Casilda		4.300	100	100	100	100	100	100	-	4.300
Rafaela		68.000	70	78	92	97	100	100	26.000	42.000
Venado Tuerto		10.700	100	100	100	100	100	100	-	10.700
SANTA FE	15/16	150.200	68	76	85	89	94	95	45.000	99.590
	14/15	145.300	83	85	87	92	95	96	-	-
CATAMARCA		400	100	100	100	100	100	100	200	200
CORRIENTES		4.500	8	12	25	40	60	60	1.000	2.100
Pci. R. S. PEÑA (Chaco)		22.850	3	10	46	60	78	78	6.850	12.550
CHARATA (Chaco)		41.500	26	27	27	30	33	33	1.500	13.200
FORMOSA		9.500	5	15	30	60	70	70	6.500	2.100
JUJUY		-	-	-	-	-	-	-	-	-
MISIONES		-	-	-	-	-	-	-	-	-
SALTA		-	-	-	-	-	-	-	-	-
SAN LUIS		26.300	27	30	71	87	87	87	17.300	7.860
SANTIAGO DEL ESTERO		53.000	99	100	100	100	100	100	1.800	51.200
QUIMILI (Sgo. Del Estero)		105.000	-	-	12	16	20	25	25.000	20.000
TUCUMAN		5.600	70	92	96	100	100	100	2.850	2.750
TOTAL PAIS	15/16	876.090	39	42	49	56	61	63	188.071	433.340
	14/15	840.938	55	62	67	70	73	76	-	-

(*) Cifras Provisorias

Las AREAS están expresadas en hectáreas.

ESTIMACIONES AGRICOLAS

MIN. de AGROINDUSTRIA



AVANCE DE LA SIEMBRA DE CEBADA

CAMPAÑA: 2016/2017 (*)

DELEGACION		AREA A SEMBRAR Ha	02/06 %	09/06 %	16/06 %	23/06 %	30/06 %	07/07 %	AREA SEMBRADA Has
Bahía Blanca		42.780	-	-	34	65	79	93	39.614
Bolívar		40.100	-	-	44	66	100	100	40.100
Bragado		29.700	-	-	15	25	40	40	11.880
General Madariaga		5.500	-	-	-	-	36	36	1.991
Junín		13.500	-	-	-	10	10	10	1.350
La Plata		13.390	-	-	11	24	29	29	3.933
Lincoln		35.650	-	-	8	29	47	57	20.199
Pehuajó		68.500	27	40	60	94	100	100	68.500
Pergamino		6.400	42	52	66	100	100	100	6.400
Pigüé		120.000	-	-	-	-	-	-	-
Salliqueló		55.100	-	-	-	20	40	63	34.950
Tandil		210.000	-	-	-	4	4	30	63.315
T.Arroyos		467.500	-	-	-	-	-	-	-
25 de Mayo		29.000	10	18	58	95	95	96	27.950
BUENOS AIRES	16/17	1.137.120	2	3	9	17	21	28	320.182
	15/16	1.272.466	8	18	32	44	66	77	-
Laboulaye		4.200	29	44	84	88	88	88	3.705
M. Juárez		13.000	34	34	36	46	75	76	9.862
Río Cuarto		-	-	-	-	20	80	80	-
S. Francisco		16.500	86	90	100	100	100	100	16.500
Villa María		400	7	15	100	100	100	100	400
CORDOBA	16/17	34.100	58	62	74	78	89	89	30.467
	15/16	56.590	17	26	55	59	83	86	-
Paraná		4.000	50	100	100	100	100	100	4.000
R. del Tala		-	-	-	-	-	-	-	-
ENTRE RIOS	16/17	4.000	50	100	100	100	100	100	4.000
	15/16	4.800	83	100	100	100	100	100	-
General Pico		29.300	-	-	8	28	49	51	15.019
Santa Rosa		8.500	-	-	-	-	-	100	8.500
LA PAMPA	16/17	37.800	-	-	6	22	38	62	23.519
	15/16	103.980	-	-	-	-	27	52	-
Avellaneda		-	-	-	-	-	-	-	-
C. de Gómez		7.000	-	-	-	-	-	-	-
Casilda		10.000	-	-	-	49	66	72	7.200
Rafaela		-	-	-	-	-	-	-	-
V. Tuerto		9.500	-	-	5	25	70	72	6.840
SANTA FE	16/17	26.500	-	-	2	27	50	53	14.040
	15/16	29.585	22	26	44	65	71	87	-
SAN LUIS	16/17	-	-	-	-	-	-	-	-
	15/16	-	-	-	-	-	-	-	-
TOTAL PAIS	16/17	1.239.520	4	5	11	19	25	32	392.208
	15/16	1.467.421	9	18	31	43	64	76	-

(*) Cifras Provisorias

Las AREAS están expresadas en hectáreas.

ESTIMACIONES AGRICOLAS

Ministerio de AGROINDUSTRIA



AVANCE DE LA SIEMBRA DE TRIGO										
CAMPAÑA: 2016/2017(*)										
DELEGACION		AREA A SEMBRAR Has	09/06 %	16/06 %	23/06 %	30/06 %	07/07 %	14/07 %	AREA SEMBRADA Has	
Bahía Blanca	T. Pan	113.574	5	13	37	46	66	77	87.340	
	T. Fideos	1.100	-	-	-	-	-	-	-	
Bolívar	T. Pan	95.000	-	26	36	56	76	100	78.500	
	T. Fideos	3.000	-	30	100	100	100	100	3.000	
Bragado		80.000	-	15	25	40	40	50	38.150	
General Madariaga		28.500	-	-	-	14	14	23	6.390	
Junín		90.000	10	18	25	30	30	41	41.650	
La Plata		11.000	-	8	18	23	23	36	3.850	
Lincoln		107.295	-	8	29	49	58	68	90.500	
Pehuajó	T. Pan	99.800	-	17	42	59	61	61	61.900	
	T. Fideos		-	-	-	-	-	-	-	
Pergamino		120.150	26	50	77	93	100	100	120.150	
Pigüé	T. Pan	320.000	-	-	-	-	-	50	175.000	
	T. Fideos	8.000	-	-	-	-	-	50	4.000	
Salliqueló	T. Pan	170.000	-	-	8	21	43	60	101.460	
	T. Fideos	2.000	-	-	-	36	78	100	2.000	
Tandil	T. Pan	180.000	-	-	1	2	14	20	36.200	
	T. Fideos	13.000	-	-	-	-	-	-	-	
T.Arroyos	T. Pan	296.000	-	-	2	2	2	12	35.520	
	T. Fideos	44.990	-	-	-	-	-	-	-	
25 de Mayo		65.800	-	17	39	46	46	63	41.770	
BUENOS AIRES	16/17	1.849.209	2	9	18	25	32	49	927.380	
	15/16	1.510.750	13	25	37	46	60	67	-	
Laboulaye		180.000	25	30	46	58	63	71	128.000	
M. Juárez		362.000	34	55	73	94	94	95	353.020	
Río Cuarto		163.150	-	16	51	76	76	100	172.380	
S. Francisco		410.000	33	70	89	95	100	100	416.000	
Villa María		285.000	19	88	94	97	97	97	262.500	
CORDOBA	16/17	1.400.150	26	58	76	88	90	94	1.331.900	
	15/16	1.061.240	57	73	80	91	94	97	-	
Paraná		146.000	18	26	41	84	84	89	129.980	
R. del Tala		167.000	14	32	49	59	59	60	100.200	
ENTRE RIOS	16/17	313.000	16	29	46	71	71	74	230.180	
	15/16	234.050	13	17	17	38	53	80	-	
General Pico		200.000	-	8	30	53	58	73	118.800	
Santa Rosa		200.000	-	21	55	56	66	69	137.520	
LA PAMPA	16/17	400.000	-	15	44	55	62	71	256.320	
	15/16	272.820	2	3	6	28	57	78	-	
Avellaneda		84.000	66	78	90	95	95	100	91.000	
C. de Gómez		215.000	-	22	71	92	92	92	233.890	
Casilda		99.200	15	57	82	87	91	97	98.350	
Rafaela		235.000	8	22	48	57	60	70	153.140	
V. Tuerto		132.760	8	22	40	75	75	80	106.210	
SANTA FE	16/17	765.960	13	33	63	79	80	85	682.590	
	15/16	647.130	26	47	63	71	87	97	-	
CATAMARCA		15.400	61	81	90	90	100	100	15.400	
CORRIENTES			-	-	-	-	-	-	-	
Pcia. R. S. Peña (CHACO)		45.000	25	54	59	100	100	100	44.450	
Charata (CHACO)		82.500	12	13	28	47	50	85	71.810	
FORMOSA			-	-	-	-	-	-	-	
JUJUY		3.435	76	100	100	100	100	100	3.440	
MISIONES			-	-	-	-	-	-	-	
SALTA		92.440	65	100	100	100	100	100	92.440	
SAN LUIS	T. Pan	9.000	60	83	88	91	91	95	5.700	
	T. Fideos	500	70	100	100	100	100	100	500	
S. ESTERO		86.500	100	100	100	100	100	100	86.500	
Quimilí (S. ESTERO)		170.000	-	-	-	-	18	31	36.700	
TUCUMAN	T. Pan	98.450	64	85	98	98	98	100	98.350	
	T. Fideos	4.750	73	96	100	100	100	100	4.750	
TOTAL PAIS	16/17	5.336.294	15	32	48	59	63	73	3.888.410	
	15/16	4.371.127	29	42	52	62	73	82	-	

(*) Cifras Provisorias

Las AREAS están expresadas en hectáreas.

ESTIMACIONES AGRICOLAS

Ministerio de AGROINDUSTRIA



ESTADO DE LOS CULTIVOS
Y HUMEDAD DEL SUELO

HUMEDAD Y ESTADO DE LOS CULTIVOS

Desde el 08/07/16 hasta el 14/07/16

PROVINCIA	DELEGACION	MAIZ									
		Estadio Fenológico					Estado General				Humedad
		E	C	F	L	M	MB	B	R	M	
BUENOS AIRES	BAHIA BLANCA	-	-	-	-	100	-	87	13	-	A
	BOLIVAR	-	-	-	-	100	-	100	-	-	A
	BRAGADO	-	-	-	-	-	-	-	-	-	-
	GENERAL MADARIAGA	-	-	-	-	100	-	71	29	-	A
	JUNIN	-	-	-	-	-	-	-	-	-	-
	LA PLATA	-	-	-	-	100	84	16	-	-	A
	LINCOLN	-	-	-	-	100	-	100	-	-	E/A
	PEHUAJO	-	-	-	-	100	50	50	-	-	A/R
	PERGAMINO	-	-	-	-	100	-	100	-	-	A
	PIGÜE	-	-	-	-	100	-	100	-	-	A
	SALLIQUELO	-	-	-	-	100	-	100	-	-	A
	TANDIL	-	-	-	-	100	-	100	-	-	E/A
	TRES ARROYOS	-	-	-	-	100	-	100	-	-	E
25 DE MAYO	-	-	-	-	100	-	95	6	-	A	
CORDOBA	LABOULAYE	-	-	-	-	100	22	78	-	-	A
	MARCOS JUAREZ	-	-	-	-	100	20	73	7	-	E/A
	RIO CUARTO	-	-	-	-	100	-	70	20	10	A/E
	SAN FRANCISCO	-	-	-	-	100	10	45	32	7	A/E
	VILLA MARIA	-	-	-	-	100	-	100	-	-	A
ENTRE RIOS	PARANA	-	-	-	-	-	-	-	-	-	-
	ROSARIO DEL TALA	-	-	-	-	-	-	-	-	-	-
LA PAMPA	GENERAL PICO	-	-	-	-	100	20	40	27	13	A/E
	SANTA ROSA	-	-	-	-	100	-	95	5	-	A
SANTA FE	AVELLANEDA	-	-	-	-	100	-	60	24	16	A/R
	CASILDA	-	-	-	-	100	47	53	-	-	A
	CANADA de GOMEZ	-	-	-	-	100	71	22	6	-	E/A
	RAFAELA	-	-	-	-	100	41	43	17	-	A/E
	VENADO TUERTO	-	-	-	-	100	-	100	-	-	A
CATAMARCA	CATAMARCA	-	-	-	-	100	-	100	-	-	R/PS
CORRIENTES	CORRIENTES	-	-	-	-	-	-	-	-	-	-
CHACO	CHARATA	-	-	-	58	42	17	44	33	5	R/PS
	ROQUE SAENZ PENA	-	-	-	-	100	49	51	-	-	A
FORMOSA	FORMOSA	-	-	-	-	-	-	-	-	-	-
JUJUY	JUJUY	-	-	-	40	60	-	100	-	-	A
MISIONES	POSADAS	-	-	-	-	-	34	59	7	0	E/A
SALTA	SALTA	-	-	-	-	100	-	80	20	-	A
SAN LUIS	SAN LUIS	-	-	-	-	100	-	100	-	-	A
SANTIAGO DEL ESTERO	SANTIAGO DEL ESTERO	-	-	-	-	100	-	100	-	-	A/R
	QUIMILI	-	-	-	-	100	-	71	23	6	E/A
TUCUMAN	TUCUMAN	-	-	-	-	100	-	100	-	-	A/R

Las cifras expresan porcentaje de la superficie del área sembrada.

Estado general: MB: Muy Bueno, B: Bueno, R: Regular, M: Malo.

Humedad: A: Adecuada, R: Regular, E: Exceso, I: Inundación, PS: Principio de Sequía, S: Sequía.

Estadio Fenológico: E: Emergencia; C: Crecimiento; F: Floración; L: Llenado; M: Madurez

(*) La sumatoria puede ser inferior a 100, correspondiendo la diferencia a siembras aún sin emerger.



HUMEDAD Y ESTADO DE LOS CULTIVOS

Desde el 08/07/16 hasta el 14/07/16

PROVINCIA	DELEGACION	TRIGO (pan)									
		Estadio Fenológico (*)					Estado General				Humedad
		E	C	F	L	M	MB	B	R	M	
BUENOS AIRES	BAHIA BLANCA	82	18	-	-	-	-	100	-	-	A
	BOLIVAR	50	50	-	-	-	-	100	-	-	A
	BRAGADO	40	-	-	-	-	-	100	-	-	A
	GENERAL MADARIAGA	100	-	-	-	-	-	100	-	-	A
	JUNIN	-	-	-	-	-	-	-	-	-	A
	LA PLATA	50	50	-	-	-	-	92	-	-	A
	LINCOLN	42	58	-	-	-	-	100	-	-	A
	PEHUAJO	50	50	-	-	-	50	50	-	-	A
	PERGAMINO	-	100	-	-	-	-	100	-	-	A
	PIGÜE	-	-	-	-	-	10	84	6	-	A
	SALLIQUELO	13	43	-	-	-	-	-	-	-	A
	TANDIL	100	-	-	-	-	-	-	-	-	A
	TRES ARROYOS	-	-	-	-	-	-	-	-	-	A/E
25 DE MAYO	100	-	-	-	-	-	100	-	-	A	
CORDOBA	LABOULAYE	28	72	-	-	-	-	100	-	-	E/A
	MARCOS JUAREZ	5	95	-	-	-	2	93	5	-	E/A
	RIO CUARTO	39	61	-	-	-	-	100	-	-	A
	SAN FRANCISCO	53	47	-	-	-	84	16	-	-	A
	VILLA MARIA	15	85	-	-	-	-	100	-	-	A
ENTRE RIOS	PARANA	17	72	-	-	-	-	89	-	-	E/A
	ROSARIO DEL TALA	17	83	-	-	-	-	-	-	-	E/A
LA PAMPA	GENERAL PICO	80	20	-	-	-	-	100	-	-	A/E
	SANTA ROSA	-	-	-	-	-	-	-	-	-	A
SANTA FE	AVELLANEDA	34	66	-	-	-	-	100	-	-	A
	CASILDA	23	77	-	-	-	-	100	-	-	A
	CAÑADA de GOMEZ	34	66	-	-	-	42	36	22	-	E/A
	RAFAELA	46	54	-	-	-	-	100	-	-	E/A
	VENADO TUERTO	60	20	-	-	-	-	100	-	-	A
CATAMARCA	CATAMARCA	-	100	-	-	-	-	100	-	-	R/PS
CORRIENTES	CORRIENTES	-	-	-	-	-	-	-	-	-	-
CHACO	CHARATA	1	99	-	-	-	18	40	28	-	R
	Pcia. ROQUE SAENZ PEÑA	-	100	-	-	-	100	-	-	-	A/R
FORMOSA	FORMOSA	-	-	-	-	-	-	-	-	-	-
JUJUY	JUJUY	-	100	-	-	-	-	100	-	-	A
MISIONES	POSADAS	-	-	-	-	-	-	-	-	-	-
SALTA	SALTA	-	100	-	-	-	-	100	-	-	A
SAN LUIS	SAN LUIS	-	100	-	-	-	-	100	-	-	A
SANTIAGO DEL ESTERO	SANTIAGO DEL ESTERO	-	100	-	-	-	-	100	-	-	A/R
	QUIMILI	100	-	-	-	-	-	100	-	-	R/PS
TUCUMAN	TUCUMAN	-	100	-	-	-	-	100	-	-	R/A

Las cifras expresan porcentaje de la superficie del área sembrada.

Estado general: MB: Muy Bueno, B: Bueno, R: Regular, M: Malo.

Humedad: A: Adecuada, R: Regular, E: Exceso, I: Inundación, PS: Principio de Sequía, S: Sequía.

Estadio Fenológico: E: Emergencia; C: Crecimiento; F: Floración; L: Llenado; M: Madurez

(*) La sumatoria puede ser inferior a 100, correspondiendo la diferencia a siembras aún sin emerger.